

Prof. dr hab. Aleksander Bielecki

Mgr Joanna M. Cichocka

Dr Izabela Jabłońska-Barna

Relacja z XXI Ogólnopolskich Warsztatów Bentologicznych

W dniach 8-10.05.2014 odbyły się XXI Ogólnopolskie Warsztaty Bentologiczne, które w tym roku przybrały rangę spotkania międzynarodowego. Organizatorami konferencji były Katedra Ekologii Stosowanej oraz Katedra Zoologii Uniwersytetu Warmińsko-Mazurskiego w Olsztynie, Instytut Politechniczny PWSZ w Elblągu, Park Krajobrazowy Mierzeja Wiślana i Park Krajobrazowy Wysoczyzny Elbląskiej.

Część referatowa poświęcona była problematyce wód przejściowych. Przedstawione zostały aktualne problemy wykorzystania gospodarczego, oceny stanu ekologicznego, historii badań i specyfiki siedliskowej tego typu wód.

Dużym zainteresowaniem cieszyła się część warsztatowa, która poświęcona była pijawkom. Blok tematyczny składał się z części taksonomicznej prowadzonej przez zespół prof. dr hab. Aleksandra Bieleckiego w składzie: dr Iwona Jeleń, mgr Żaneta Adamiak-Brud, mgr Dorota Piłkuła. Ogromnym atutem tej części była możliwość obserwacji żywych osobników, często przedstawiciele gatunków rzadko spotykanych w przyrodzie.

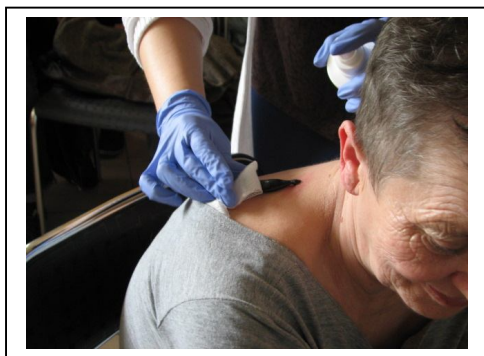

Część aplikacyjna poświęcona była zastosowaniu pijawek w medycynie. Pokaz zabiegu terapeutycznego z wykorzystaniem pijawek lekarskich *Hirudo verbana* poprzedzony był wykładem o naukowych podstawach hirudoterapii. Uczestnicy mieli okazję poznać przypadki

zastosowania pijawek we wspomaganiu leczenia takich schorzeń jak bóle kręgosłupa, bóle stawów, żylaki czy problemy skórne. Z ogromnym entuzjazmem śledzili przebieg samego zabiegu przystawiania pijawek ochotnicze, dr Lucynie Koprowskiej (Katedra Ekologii Stosowanej UWM w Olsztynie), która z zaangażowaniem dzieliła się ze Słuchaczami własnymi

doświadczeniami i odczuciami. Wykład i pokaz zabiegu został przeprowadzony przez mgr Joannę M. Cichocką, doktorantkę Katedry Zoologii i certyfikowaną hirudoterapeutkę.

Idea prezentacji poświęconej wspomaganiu zdrowia z wykorzystaniem pijawek lekarskich wynika z konieczności zwiększania świadomości społeczeństwa w obszarze medycyny holistycznej. Hirudoterapia, jako jeden z działów tego obszaru, stanowi element przedsięwzięć dydaktycznych takich jak specjalność BIOLOGIA W TERAPII na kierunku Biologia proponowanym przez Wydział Biologii i Biotechnologii, czy interdyscyplinarne studia licencjackie DZIEDZICTWO KULTUROWE I PRZYRODNICZE prowadzone przez Instytut Filozofii Wydziału Humanistycznego UWM we współpracy z WBiB. W ramach tych działań reprezentujemy nowe multi-interdyscyplinarne (kognitywistyczne) podejście. Ponadto działania związane z promocją hirudoterapii wydają się być trafną odpowiedzią na potrzeby powoływanego Instytutu Lecznictwa Uzdrowiskowego w województwie warmińsko-mazurskim. Metodologiczne ujęcie zagadnień związanych z terapią pijawkami wynika ze wspólnego przesłania hirudoterapii i turystyki, które mają na celu zapewnić człowiekowi dobrostan psycho-fizyczny.